Entwurf Baubetriebshof Dinklage, Grundriss 1:100, Stand 05.10.2020
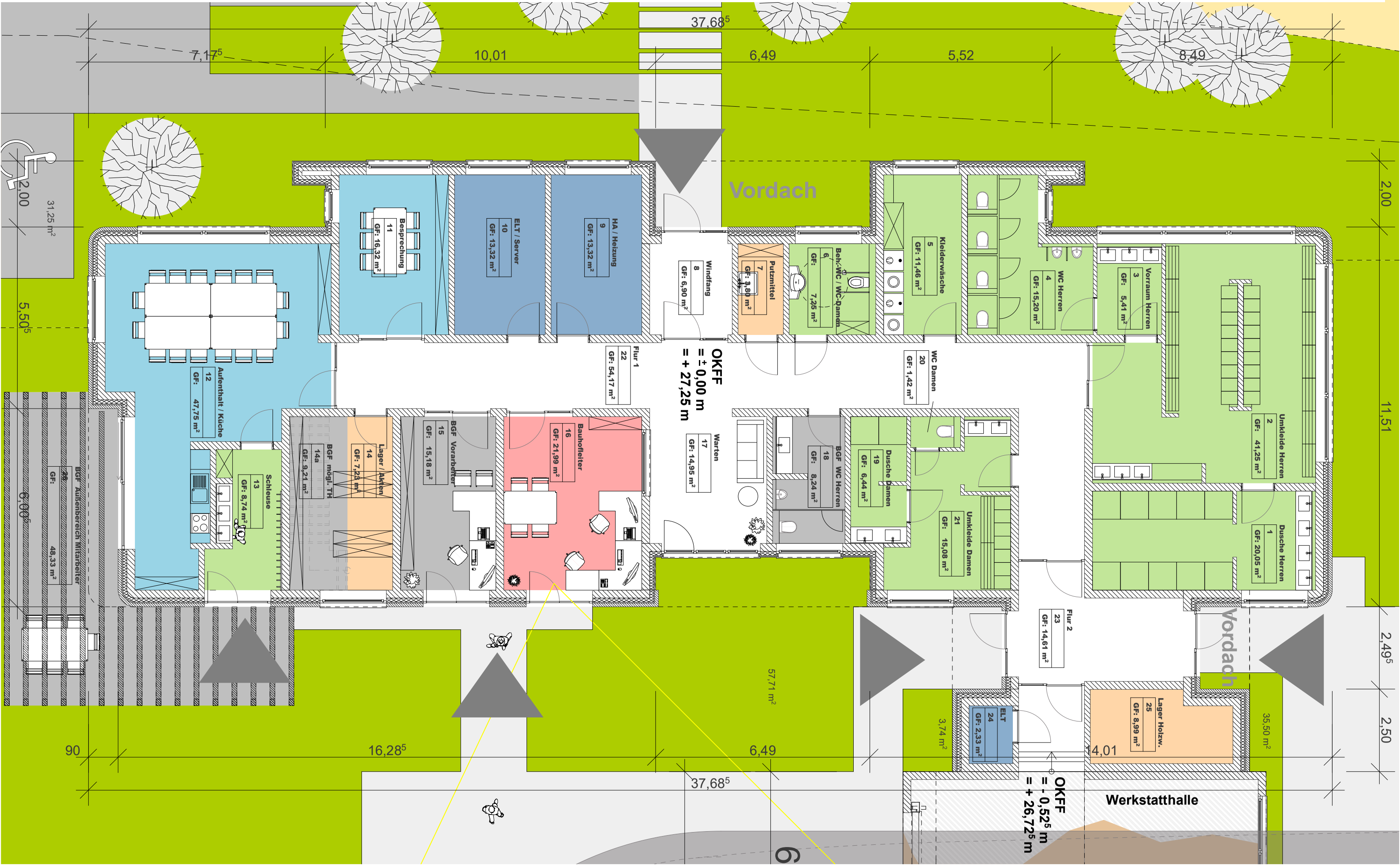
staats & petter
architekturbüro
Inhaber